



Δ101: 79 Τ.Μ., 15.2 Τ.Μ. ΒΕΡΑΝΤΑ
Δ102: 50.2 Τ.Μ., 9 Τ.Μ. ΒΕΡΑΝΤΑ
Δ103: 79 Τ.Μ., 16.8 Τ.Μ. ΒΕΡΑΝΤΑ

Επεξηγήσεις - Παρατηρήσεις

-  0.00 Υφιστάμενα Υψόμετρα
-  0.00 Προτεινόμενα Υψόμετρα

Αρχιτεκτονικό Γραφείο:

Vorka architects & engineers
studio arch17

Αρκαδίου 5, 2235, Λατινιά-Λευκωσία τηλ: 22480822, κιν: 99408791, φαξ: 22489515
email: studloarch17@gmail.com - Info@studloarch17.com, website: www.studloarch17.com



Μελετητής:

ΚΑΜΙΑ ΧΡΗΣΗ Ή ΑΝΑΤΥΠΩΣΗ ΤΟΥ ΠΑΡΟΝΤΟΣ ΣΧΕΔΙΟΥ ΧΩΡΙΣ ΤΗΝ ΑΔΕΙΑ ΤΟΥ ΜΕΛΕΤΗΤΗ

Έργο:
Kantou Residence Blu
στη Λευκωσία (Καϊμακλί)

Σχέδιο:
Κάτοψη 1ου Ορόφου

ΣΧΕΔΙΑ ΕΚΔΟΣΗΣ ΑΔΕΙΩΝ

Αρ. Σχεδίου 02	Κλίμακα 1:100 @A3 τροποποιήθηκε στις: 12/10/2021 εκτυπώθηκε στις: 12/10/2021	Αρ. Μελέτης 21.37
--------------------------	--	-----------------------------



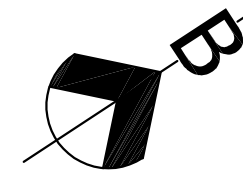

Δ201: 79 Τ.Μ., 15.2 Τ.Μ. ΒΕΡΑΝΤΑ
Δ202: 50.2 Τ.Μ., 9 Τ.Μ. ΒΕΡΑΝΤΑ
Δ203: 79 Τ.Μ., 16.8 Τ.Μ. ΒΕΡΑΝΤΑ

Επεξηγήσεις - Παρατηρήσεις

- 0.00 Υφιστάμενα Υψόμετρα
- 0.00 Προτεινόμενα Υψόμετρα

Αρχιτεκτονικό Γραφείο:

Vorka architects & engineers
studio arch17

Αρκαδίου 5, 2235, Λατσίω-Λευκωσία τηλ: 22480822, κιν: 99408791, φαξ: 22489515
email: studloarch17@gmail.com - Info@studloarch17.com, website: www.studloarch17.com



Μελετητής:

ΚΑΜΙΑ ΧΡΗΣΗ Ή ΑΝΑΤΥΠΩΣΗ ΤΟΥ ΠΑΡΟΝΤΟΣ ΣΧΕΔΙΟΥ ΧΩΡΙΣ ΤΗΝ ΑΔΕΙΑ ΤΟΥ ΜΕΛΕΤΗΤΗ

Έργο:
Kantou Residence Blu
στη Λευκωσία (Καϊμακλί)

Σχέδιο:
Κάτοψη 2ου Ορόφου

ΣΧΕΔΙΑ ΕΚΔΟΣΗΣ ΑΔΕΙΩΝ

Αρ. Σχεδίου 03	Κλίμακα 1:100 @A3 τροποποιήθηκε στις: 12/10/2021 εκτυπώθηκε στις: 12/10/2021	Αρ. Μελέτης 21.37
--------------------------	--	-----------------------------

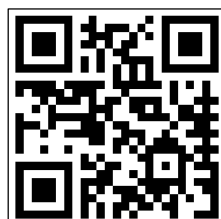
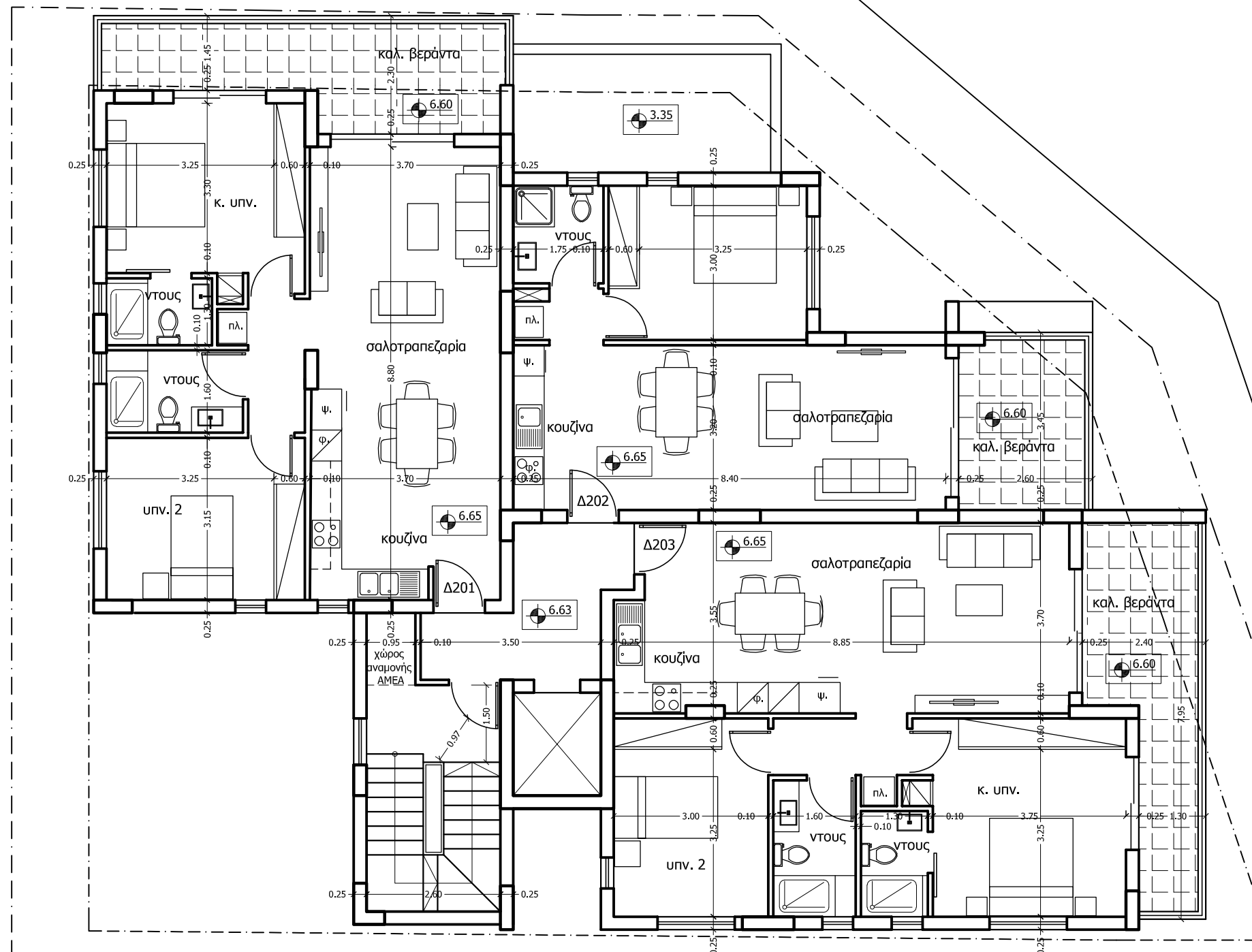

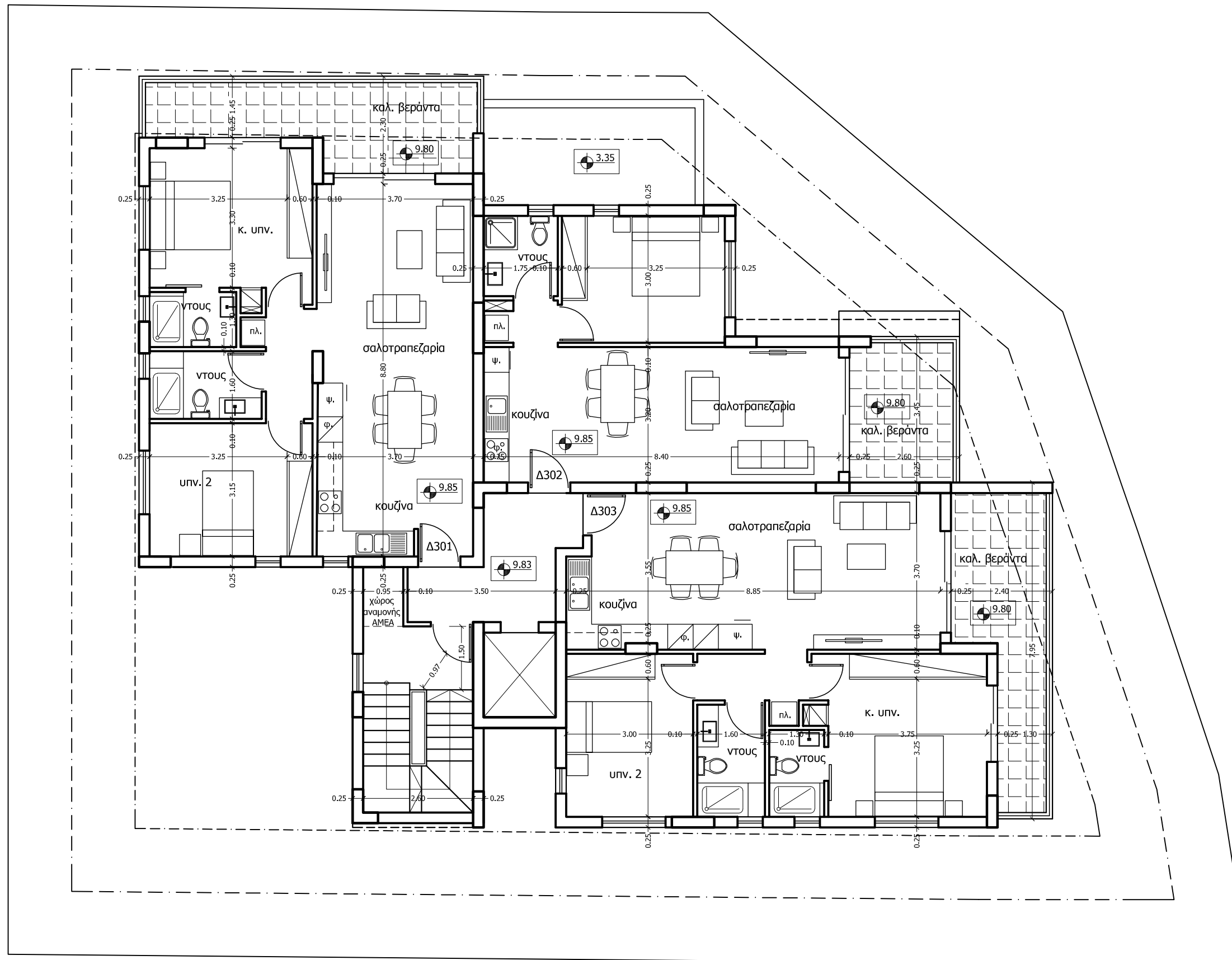
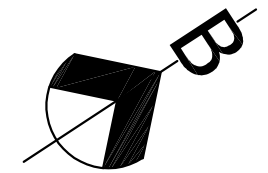

Δ301: 79 Τ.Μ., 15.2 Τ.Μ. ΒΕΡΑΝΤΑ
Δ302: 50.2 Τ.Μ., 9 Τ.Μ. ΒΕΡΑΝΤΑ
Δ303: 79 Τ.Μ., 16.8 Τ.Μ. ΒΕΡΑΝΤΑ

Επεξηγήσεις - Παρατηρήσεις

- Υφιστάμενα Υψόμετρα
- Προτεινόμενα Υψόμετρα

Αρχιτεκτονικό Γραφείο:

Vorka architects & engineers
studio arch17

Αρκαδίου 5, 2235, Λατσιά-Λευκωσία τηλ: 22480822, κιν: 99408791, φαξ: 22489515
email: studloarch17@gmail.com - info@studloarch17.com, website: www.studloarch17.com



Μελετητής:

ΚΑΜΙΑ ΧΡΗΣΗ Ή ΑΝΑΤΥΠΩΣΗ ΤΟΥ ΠΑΡΟΝΤΟΣ ΣΧΕΔΙΟΥ ΧΩΡΙΣ ΤΗΝ ΑΔΕΙΑ ΤΟΥ ΜΕΛΕΤΗΤΗ

Έργο:
Kantou Residence Blu
στη Λευκωσία (Καϊμακλί)

Σχέδιο:
Κάτοψη 3ου Ορόφου

ΣΧΕΔΙΑ ΕΚΔΟΣΗΣ ΑΔΕΙΩΝ

Αρ. Σχεδίου 04	Κλίμακα 1:100 @A3 τροποποιήθηκε στις: 12/10/2021 εκτυπώθηκε στις: 12/10/2021	Αρ. Μελέτης 21.37
--------------------------	--	-----------------------------



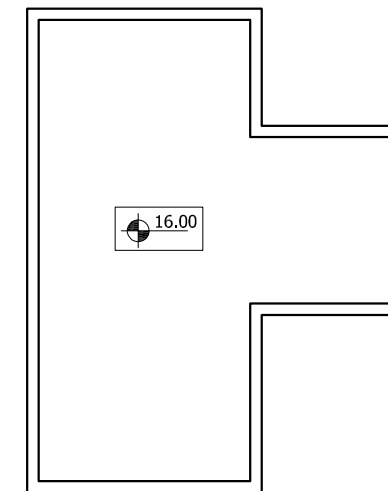
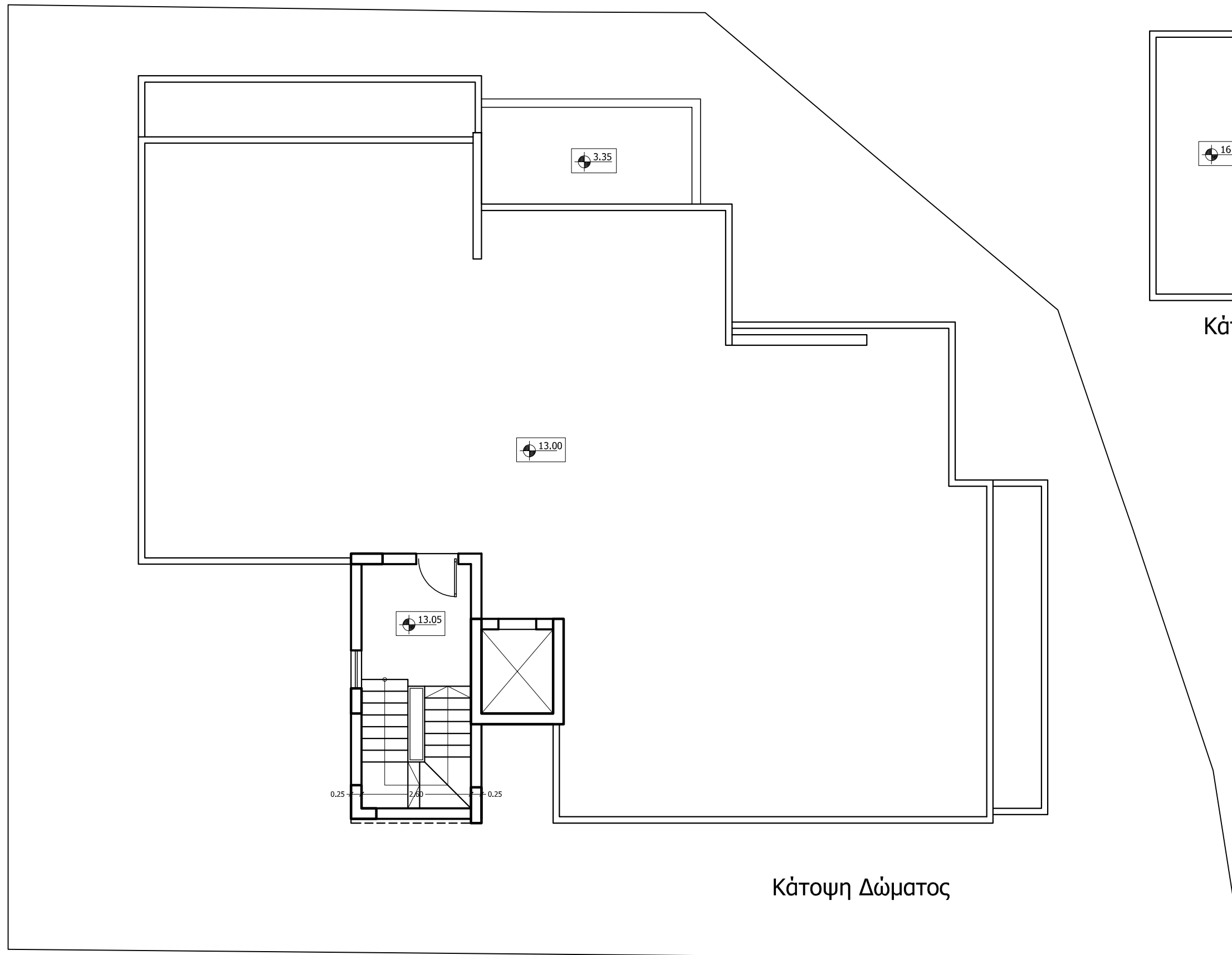

Κάτοψη 3ου Ορόφου



Κάτοψη Δώματος Κλιμ.

Επεξηγήσεις - Παρατηρήσεις

-  0.00 Υφιστάμενα Υψόμετρα
-  0.00 Προτεινόμενα Υψόμετρα

Αρχιτεκτονικό Γραφείο:

Vorka architects & engineers
studio arch17

Αρκαδίου 5, 2235, Λασιθιά-Λευκωσία τηλ: 22480822, κιν: 99408791, φαξ: 22489515
 email: studioarch17@gmail.com - info@studioarch17.com, website: www.studioarch17.com

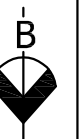

Μελετητής:

ΚΑΜΙΑ ΧΡΗΣΗ Ή ΑΝΑΤΥΠΩΣΗ ΤΟΥ ΠΑΡΟΝΤΟΣ ΣΧΕΔΙΟΥ ΧΩΡΙΣ ΤΗΝ ΑΔΕΙΑ ΤΟΥ ΜΕΛΕΤΗΤΗ

Έργο:
Kantou Residence Blu
 στη Λευκωσία (Καϊμακλί)

Σχέδιο:
Κάτοψη Δώματος

ΣΧΕΔΙΑ ΕΚΔΟΣΗΣ ΑΔΕΙΩΝ

Αρ. Σχεδίου 05	Κλίμακα 1:100 @A3	Αρ. Μελέτης 21.37
	τροποποιήθηκε στις: 12/10/2021 εκτυπώθηκε στις: 12/10/2021	

