

-2.93

-2.26

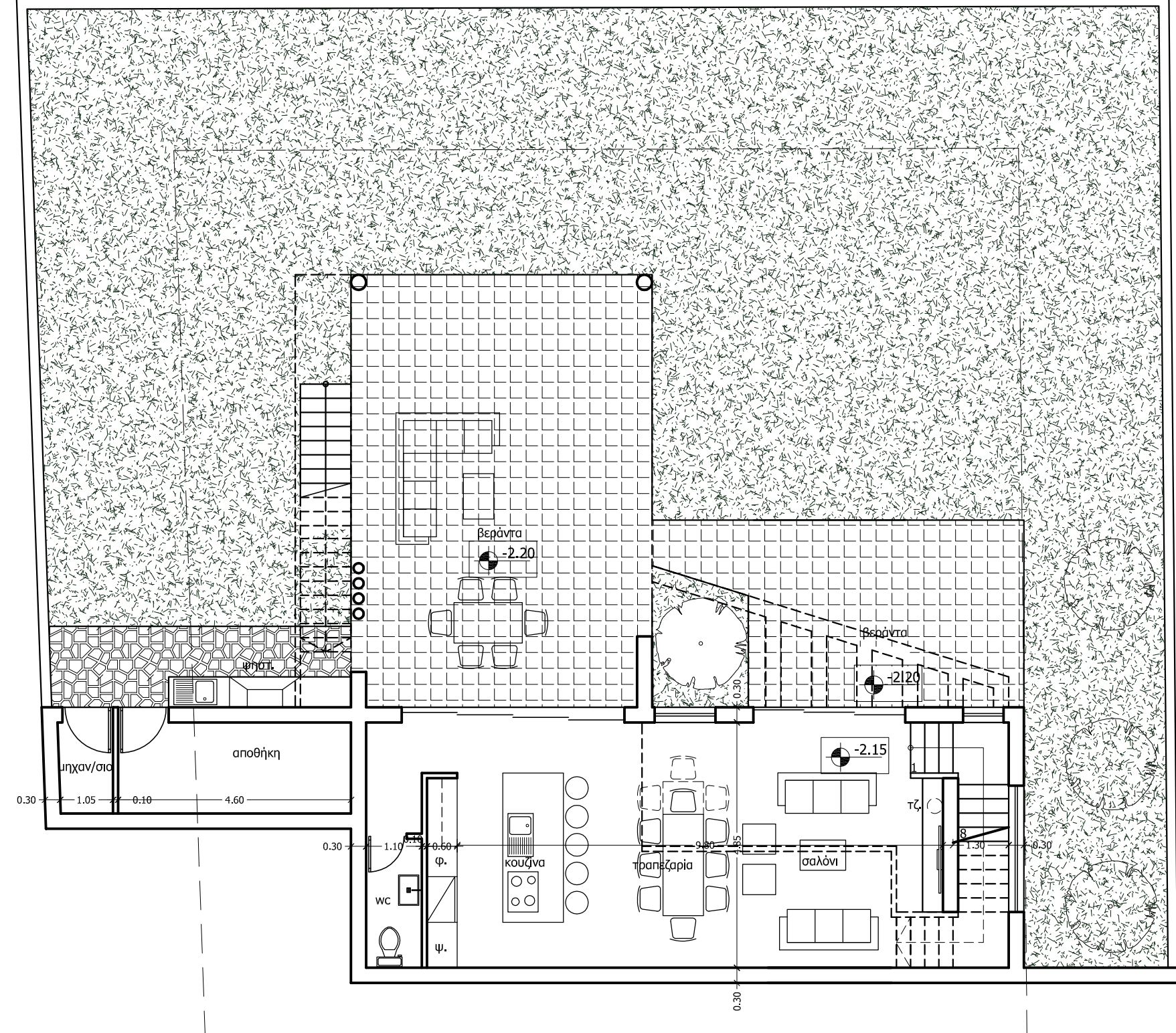

ΠΕΡΙΟΧΗ

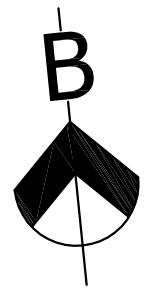

Επεξηγήσεις - Παρατηρήσεις

- Υφιστάμενα Υψόμετρα
- Προτεινόμενα Υψόμετρα

Οικία
 Εμβαδό Οικοπέδου: 527 τμ
 Ισόγειο: 114τμ
 Υπόγειο: 72.50 τμ
 Συν.Εμβαδό Εσωτ.Χώρου: 186.50 τμ
 Καλ. Εξωτ. Χώροι: 89.00 τμ
 Αποθήκη-Μηχανοστάσιο: 14.00 τμ

Αρχιτεκτονικό Γραφείο:

Vorka architects & engineers
studio arch17
 Αρκαδίου 5, 2235, Λαταιό-Λευκωσία τηλ: 22480822, κιν: 99408791, φαξ: 22489515
 email: stud17arch17@gmail.com - info@studioarch17.com, website: www.studioarch17.com

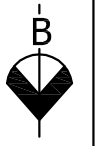

Μελετητής:

ΚΑΜΙΑ ΧΡΗΣΗ Ή ΑΝΑΤΥΠΩΣΗ ΤΟΥ ΠΑΡΟΝΤΟΣ ΣΧΕΔΙΟΥ ΧΩΡΙΣ ΤΗΝ ΑΔΕΙΑ ΤΟΥ ΜΕΛΗΤΗΤΗ

Έργο:
KANTOU CONSTRUCTION & DEVELOPMENT στο Δάλι

Σχέδιο:
Κάτοψη Υπόγειου-Ισόγειου
 ΠΡΟΣΧΕΔΙΑ

Αρ. Σχεδίου 02	Κλίμακα 1:100 @A3	Αρ. Μελέτης 18.00
	τροποποιήθηκε στις: 15/01/2018 εκτυπώθηκε στις: 30/01/2018	

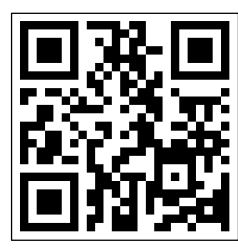

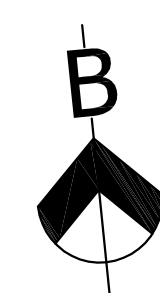
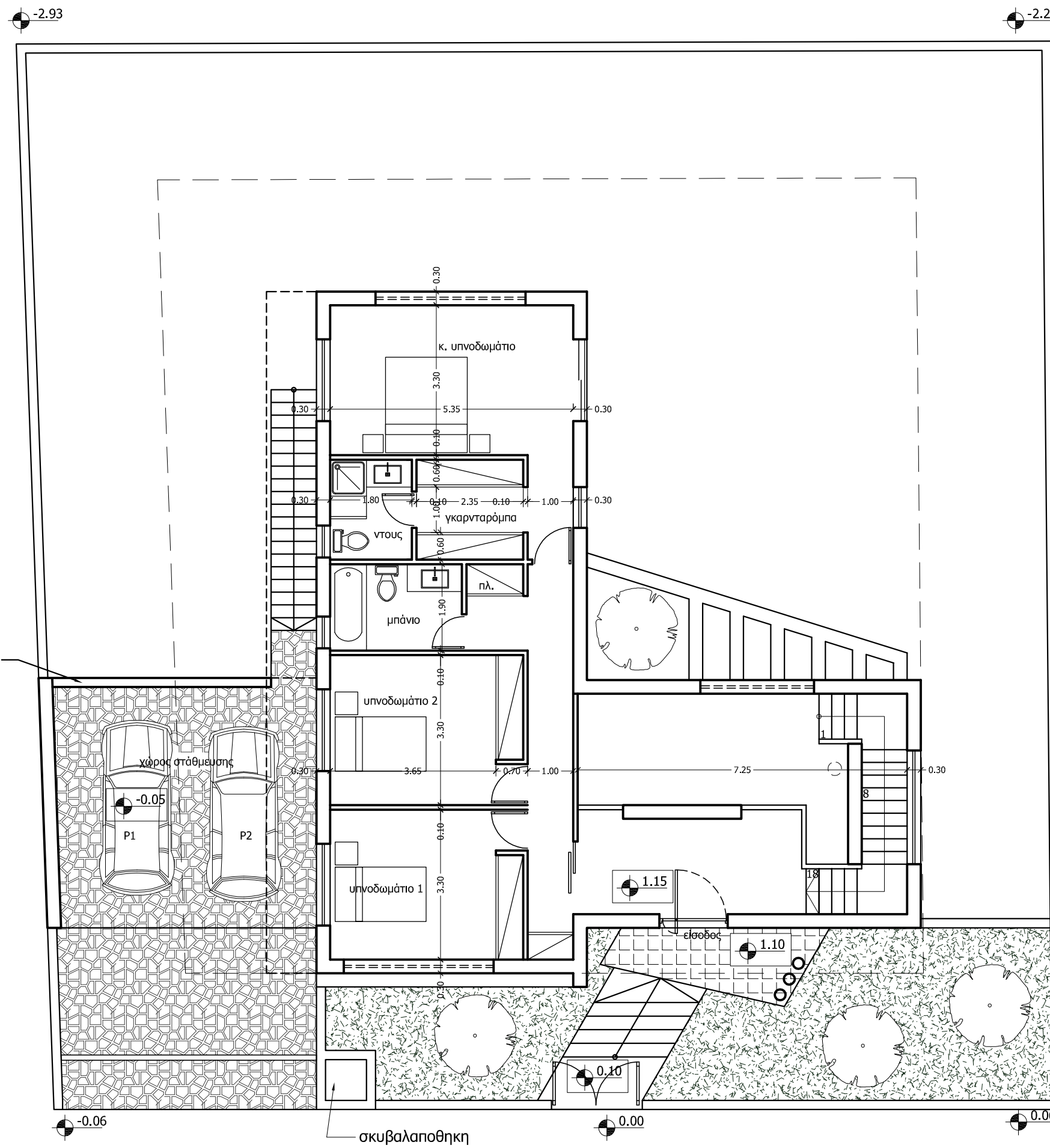

Επεξηγήσεις - Παρατηρήσεις

- 0.00 Υφιστάμενα Υψόμετρα
- 0.00 Προτεινόμενα Υψόμετρα

Οικία
 Εμβαδό Οικοπέδου: 527 τμ
 Ισόγειο: 114 τμ
 Υπόγειο: 72.50 τμ
 Συν.Εμβαδό Εσωτ.Χώρου: 186.50 τμ
 Καλ. Εξωτ. Χώροι: 89.00 τμ
 Αποθήκη-Μηχανοστάσιο: 14.00 τμ

Αρχιτεκτονικό Γραφείο:
 Vorka architects & engineers
studio arch17
Αρκαδίου 5, 2235, Λαταιό-Λευκωσία τηλ: 22480822, κιν: 99408791, φαξ: 22489515
 email: studbarch17@gmail.com - info@studioarch17.com, website: www.studioarch17.com

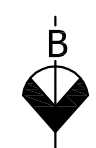

Μελετητής:
 ΚΑΜΙΑ ΚΡΗΣΗ Ή ΑΝΑΤΥΠΩΣΗ ΤΟΥ ΠΑΡΟΝΤΟΣ ΣΧΕΔΙΟΥ ΧΩΡΙΣ ΤΗΝ ΑΔΕΙΑ ΤΟΥ ΜΕΛΗΤΗΤΗ

Έργο:
KANTOU CONSTRUCTION & DEVELOPMENT
 στο Δάλι

Σχέδιο:
Κάτοψη Ισόγειου - Ορόφου
 ΠΡΟΣΧΕΔΙΑ

Αρ. Σχεδίου 01	Κλίμακα 1:100 @A3	Αρ. Μελέτης 18.00
	τροποποιήθηκε στις: 15/01/2018 εκτυπώθηκε στις: 30/01/2018	

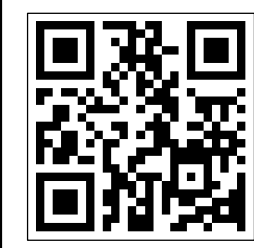

ΠΕΖΟΔΡΟΜΟΣ